



Opvolgmap stomazorg

Informatie voor patiënten en familie

In deze map vindt u meer informatie over de algemene zorg van een stoma, zowel voor een colostoma als een ileostoma. Daarnaast willen we met deze map uw zorgtraject mee opvolgen.

Gelieve deze map hier te laten tot u ontslagen wordt uit het ziekenhuis. Breng deze nadien bij elke nieuwe opname of consultatie terug mee.

Het medisch en verpleegkundig team van de werkgroep stomazorg

CONTACTGEGEVENS

HUIDIGE SITUATIE STOMAZORG BIJ ONTSLAG

VOLGBLADEN VOOR THUISVERPLEEGKUNDIGE

STOMAZORG: STOMA-/HUIDPROBLEMEN

WOORDENLIJST

EXTRA INFORMATIE

NOTITIES

CONTACTGEGEVENS

STOMATEAM

tel. 016 34 37 75

e-mail: stomazorg@uzleuven.be (gelieve steeds uw naam en geboortedatum te vermelden)

CONSULTATIE HEELKUNDE

tel. 016 34 48 50

SECRETARIAAT ABDOMINALE HEELKUNDE

tel. 016 34 42 65

VERPLEEGEENHEDEN

Hospitalisatie 17: tel. 016 34 44 40

Hospitalisatie 46: tel. 016 34 44 70

HUIDIGE SITUATIE STOMAZORG BIJ ONTSLAG

1. TYPE STOMA

- | | | |
|------------------------------------|--|--|
| <input type="checkbox"/> colostoma | <input type="checkbox"/> tijdelijke stoma | <input type="checkbox"/> dubbelloops stoma |
| <input type="checkbox"/> ileostoma | <input type="checkbox"/> definitieve stoma | <input type="checkbox"/> eindstandig stoma |

2. OBSERVATIES

Stoma

- normaal
- ingetrokken
- necrose
- prolaps
- bloederig
- gekanteld
- oedeem
- stenose
- vlak
-

Huid rond stoma

- normaal
- geïrriteerd
- vochtig
- stripeffect
- druknecrose
- allergische reactie
- schimmelinfectie
-

3. MATERIAAL BIJ ONTSLAG

- Tweedelig
 - Kliksysteem
 - Kleefstelsel
- Eendelig

4. AANKOOP MATERIAAL

- Thuislevering door bandagist
- Aankoop bandagisterie
- Aankoop thuiszorgwinkel

5. AFSPRAKEN EN ATTESTEN

- Raadpleging stomazorg
- Raadpleging arts
- Voorschrift materiaal
- Voorschrift thuiszorg

6. STAPPENPLAN STOMAZORG BIJ HUID-/STOMAPROBLEMEN

Voeg als bijlage toe aan de map bij ontslag.

VOLGBLADEN VOOR THUISVERPLEEGKUNDIGE

THUISVERPLEEGKUNDIGE

Naam:

Telefoonnummer:

E-mail:

<p>Datum vervanging stomaplaat: / /</p>	<p>Datum vervanging stomaplaat: / /</p>	<p>Datum vervanging stomaplaat: / /</p>
<p>Stoma:</p> <ul style="list-style-type: none"> <input type="checkbox"/> normaal <input type="checkbox"/> ingetrokken <input type="checkbox"/> fistel <input type="checkbox"/> high output (>1,5l/24 uur) <input type="checkbox"/> necrose <input type="checkbox"/> prolaps <input type="checkbox"/> verstopping <input type="checkbox"/> bloederig <input type="checkbox"/> gekanteld <input type="checkbox"/> oedeem <input type="checkbox"/> stenose <input type="checkbox"/> vlak <input type="checkbox"/> <p>Stoma:</p> <ul style="list-style-type: none"> <input type="checkbox"/> normaal <input type="checkbox"/> ingetrokken <input type="checkbox"/> fistel <input type="checkbox"/> high output (>1,5l/24 uur) <input type="checkbox"/> necrose <input type="checkbox"/> prolaps <input type="checkbox"/> verstopping <input type="checkbox"/> bloederig <input type="checkbox"/> gekanteld <input type="checkbox"/> oedeem <input type="checkbox"/> stenose <input type="checkbox"/> vlak <input type="checkbox"/> 	<p>Stoma:</p> <ul style="list-style-type: none"> <input type="checkbox"/> normaal <input type="checkbox"/> ingetrokken <input type="checkbox"/> fistel <input type="checkbox"/> high output (>1,5l/24 uur) <input type="checkbox"/> necrose <input type="checkbox"/> prolaps <input type="checkbox"/> verstopping <input type="checkbox"/> bloederig <input type="checkbox"/> gekanteld <input type="checkbox"/> oedeem <input type="checkbox"/> stenose <input type="checkbox"/> vlak <input type="checkbox"/> <p>Stoma:</p> <ul style="list-style-type: none"> <input type="checkbox"/> normaal <input type="checkbox"/> ingetrokken <input type="checkbox"/> fistel <input type="checkbox"/> high output (>1,5l/24 uur) <input type="checkbox"/> necrose <input type="checkbox"/> prolaps <input type="checkbox"/> verstopping <input type="checkbox"/> bloederig <input type="checkbox"/> gekanteld <input type="checkbox"/> oedeem <input type="checkbox"/> stenose <input type="checkbox"/> vlak <input type="checkbox"/> 	<p>Stoma:</p> <ul style="list-style-type: none"> <input type="checkbox"/> normaal <input type="checkbox"/> ingetrokken <input type="checkbox"/> fistel <input type="checkbox"/> high output (>1,5l/24 uur) <input type="checkbox"/> necrose <input type="checkbox"/> prolaps <input type="checkbox"/> verstopping <input type="checkbox"/> bloederig <input type="checkbox"/> gekanteld <input type="checkbox"/> oedeem <input type="checkbox"/> stenose <input type="checkbox"/> vlak <input type="checkbox"/> <p>Stoma:</p> <ul style="list-style-type: none"> <input type="checkbox"/> normaal <input type="checkbox"/> ingetrokken <input type="checkbox"/> fistel <input type="checkbox"/> high output (>1,5l/24 uur) <input type="checkbox"/> necrose <input type="checkbox"/> prolaps <input type="checkbox"/> verstopping <input type="checkbox"/> bloederig <input type="checkbox"/> gekanteld <input type="checkbox"/> oedeem <input type="checkbox"/> stenose <input type="checkbox"/> vlak <input type="checkbox"/>
<p>Lekkageprobleem:</p> <ul style="list-style-type: none"> <input type="checkbox"/> gebruik vette producten <input type="checkbox"/> huidplooi <input type="checkbox"/> stomaplaat te groot geknipt <input type="checkbox"/> weinig/klein <input type="checkbox"/> huidoppervlak <input type="checkbox"/> gebruik van verkeerd materiaal <input type="checkbox"/> veel lucht in zakje <input type="checkbox"/> <p>Lekkageprobleem:</p> <ul style="list-style-type: none"> <input type="checkbox"/> gebruik vette producten <input type="checkbox"/> huidplooi <input type="checkbox"/> stomaplaat te groot geknipt <input type="checkbox"/> weinig/klein <input type="checkbox"/> huidoppervlak <input type="checkbox"/> gebruik van verkeerd materiaal <input type="checkbox"/> veel lucht in zakje <input type="checkbox"/> 	<p>Lekkageprobleem:</p> <ul style="list-style-type: none"> <input type="checkbox"/> gebruik vette producten <input type="checkbox"/> huidplooi <input type="checkbox"/> stomaplaat te groot geknipt <input type="checkbox"/> weinig/klein <input type="checkbox"/> huidoppervlak <input type="checkbox"/> gebruik van verkeerd materiaal <input type="checkbox"/> veel lucht in zakje <input type="checkbox"/> <p>Lekkageprobleem:</p> <ul style="list-style-type: none"> <input type="checkbox"/> gebruik vette producten <input type="checkbox"/> huidplooi <input type="checkbox"/> stomaplaat te groot geknipt <input type="checkbox"/> weinig/klein <input type="checkbox"/> huidoppervlak <input type="checkbox"/> gebruik van verkeerd materiaal <input type="checkbox"/> veel lucht in zakje <input type="checkbox"/> 	<p>Lekkageprobleem:</p> <ul style="list-style-type: none"> <input type="checkbox"/> gebruik vette producten <input type="checkbox"/> huidplooi <input type="checkbox"/> stomaplaat te groot geknipt <input type="checkbox"/> weinig/klein <input type="checkbox"/> huidoppervlak <input type="checkbox"/> gebruik van verkeerd materiaal <input type="checkbox"/> veel lucht in zakje <input type="checkbox"/> <p>Lekkageprobleem:</p> <ul style="list-style-type: none"> <input type="checkbox"/> gebruik vette producten <input type="checkbox"/> huidplooi <input type="checkbox"/> stomaplaat te groot geknipt <input type="checkbox"/> weinig/klein <input type="checkbox"/> huidoppervlak <input type="checkbox"/> gebruik van verkeerd materiaal <input type="checkbox"/> veel lucht in zakje <input type="checkbox"/>
<p>Aanpassing materiaal:</p> <p>stomaplaat + zakje (merk + diameter + ref. nr.):</p> <p>hulpmiddelen:</p> <p>Aanpassing materiaal:</p> <p>stomaplaat + zakje (merk + diameter + ref. nr.):</p> <p>hulpmiddelen:</p>	<p>Aanpassing materiaal:</p> <p>stomaplaat + zakje (merk + diameter + ref. nr.):</p> <p>hulpmiddelen:</p> <p>Aanpassing materiaal:</p> <p>stomaplaat + zakje (merk + diameter + ref. nr.):</p> <p>hulpmiddelen:</p>	<p>Aanpassing materiaal:</p> <p>stomaplaat + zakje (merk + diameter + ref. nr.):</p> <p>hulpmiddelen:</p> <p>Aanpassing materiaal:</p> <p>stomaplaat + zakje (merk + diameter + ref. nr.):</p> <p>hulpmiddelen:</p>
<p>Huid rond stoma:</p> <ul style="list-style-type: none"> <input type="checkbox"/> normaal <input type="checkbox"/> roodheid <input type="checkbox"/> geïrriteerd <input type="checkbox"/> vochtig <input type="checkbox"/> stripeffect <input type="checkbox"/> druknecrose <input type="checkbox"/> allergische reactie <input type="checkbox"/> schimmelinfectie <input type="checkbox"/> hypergranulatiweefsel <input type="checkbox"/> <p>Huid rond stoma:</p> <ul style="list-style-type: none"> <input type="checkbox"/> normaal <input type="checkbox"/> roodheid <input type="checkbox"/> geïrriteerd <input type="checkbox"/> vochtig <input type="checkbox"/> stripeffect <input type="checkbox"/> druknecrose <input type="checkbox"/> allergische reactie <input type="checkbox"/> schimmelinfectie <input type="checkbox"/> hypergranulatiweefsel <input type="checkbox"/> 	<p>Huid rond stoma:</p> <ul style="list-style-type: none"> <input type="checkbox"/> normaal <input type="checkbox"/> roodheid <input type="checkbox"/> geïrriteerd <input type="checkbox"/> vochtig <input type="checkbox"/> stripeffect <input type="checkbox"/> druknecrose <input type="checkbox"/> allergische reactie <input type="checkbox"/> schimmelinfectie <input type="checkbox"/> hypergranulatiweefsel <input type="checkbox"/> <p>Huid rond stoma:</p> <ul style="list-style-type: none"> <input type="checkbox"/> normaal <input type="checkbox"/> roodheid <input type="checkbox"/> geïrriteerd <input type="checkbox"/> vochtig <input type="checkbox"/> stripeffect <input type="checkbox"/> druknecrose <input type="checkbox"/> allergische reactie <input type="checkbox"/> schimmelinfectie <input type="checkbox"/> hypergranulatiweefsel <input type="checkbox"/> 	<p>Huid rond stoma:</p> <ul style="list-style-type: none"> <input type="checkbox"/> normaal <input type="checkbox"/> roodheid <input type="checkbox"/> geïrriteerd <input type="checkbox"/> vochtig <input type="checkbox"/> stripeffect <input type="checkbox"/> druknecrose <input type="checkbox"/> allergische reactie <input type="checkbox"/> schimmelinfectie <input type="checkbox"/> hypergranulatiweefsel <input type="checkbox"/> <p>Huid rond stoma:</p> <ul style="list-style-type: none"> <input type="checkbox"/> normaal <input type="checkbox"/> roodheid <input type="checkbox"/> geïrriteerd <input type="checkbox"/> vochtig <input type="checkbox"/> stripeffect <input type="checkbox"/> druknecrose <input type="checkbox"/> allergische reactie <input type="checkbox"/> schimmelinfectie <input type="checkbox"/> hypergranulatiweefsel <input type="checkbox"/>

Datum vervanging stomaplaat: / /	Datum vervanging stomaplaat: / /	Datum vervanging stomaplaat: / /	Datum vervanging stomaplaat: / /
Stoma: <input type="checkbox"/> normaal <input type="checkbox"/> ingetrokken <input type="checkbox"/> fistel <input type="checkbox"/> high output (>1,5l/24 uur) <input type="checkbox"/> necrose <input type="checkbox"/> prolaps <input type="checkbox"/> verstopping <input type="checkbox"/> bloederig <input type="checkbox"/> gekanteld <input type="checkbox"/> oedeem <input type="checkbox"/> stenose <input type="checkbox"/> vlak <input type="checkbox"/>	Stoma: <input type="checkbox"/> normaal <input type="checkbox"/> ingetrokken <input type="checkbox"/> fistel <input type="checkbox"/> high output (>1,5l/24 uur) <input type="checkbox"/> necrose <input type="checkbox"/> prolaps <input type="checkbox"/> verstopping <input type="checkbox"/> bloederig <input type="checkbox"/> gekanteld <input type="checkbox"/> oedeem <input type="checkbox"/> stenose <input type="checkbox"/> vlak <input type="checkbox"/>	Stoma: <input type="checkbox"/> normaal <input type="checkbox"/> ingetrokken <input type="checkbox"/> fistel <input type="checkbox"/> high output (>1,5l/24 uur) <input type="checkbox"/> necrose <input type="checkbox"/> prolaps <input type="checkbox"/> verstopping <input type="checkbox"/> bloederig <input type="checkbox"/> gekanteld <input type="checkbox"/> oedeem <input type="checkbox"/> stenose <input type="checkbox"/> vlak <input type="checkbox"/>	Stoma: <input type="checkbox"/> normaal <input type="checkbox"/> ingetrokken <input type="checkbox"/> fistel <input type="checkbox"/> high output (>1,5l/24 uur) <input type="checkbox"/> necrose <input type="checkbox"/> prolaps <input type="checkbox"/> verstopping <input type="checkbox"/> bloederig <input type="checkbox"/> gekanteld <input type="checkbox"/> oedeem <input type="checkbox"/> stenose <input type="checkbox"/> vlak <input type="checkbox"/>
Lekkageprobleem: <input type="checkbox"/> gebruik vette producten <input type="checkbox"/> huidplooi <input type="checkbox"/> stomaplaat te groot geknipt (>1,5l/24 uur) <input type="checkbox"/> weinig/klein huidoppervlak <input type="checkbox"/> gebruik van verkeerd materiaal <input type="checkbox"/> veel lucht in zakje <input type="checkbox"/>	Lekkageprobleem: <input type="checkbox"/> gebruik vette producten <input type="checkbox"/> huidplooi <input type="checkbox"/> stomaplaat te groot geknipt (>1,5l/24 uur) <input type="checkbox"/> weinig/klein huidoppervlak <input type="checkbox"/> gebruik van verkeerd materiaal <input type="checkbox"/> veel lucht in zakje <input type="checkbox"/>	Lekkageprobleem: <input type="checkbox"/> gebruik vette producten <input type="checkbox"/> huidplooi <input type="checkbox"/> stomaplaat te groot geknipt (>1,5l/24 uur) <input type="checkbox"/> weinig/klein huidoppervlak <input type="checkbox"/> gebruik van verkeerd materiaal <input type="checkbox"/> veel lucht in zakje <input type="checkbox"/>	Lekkageprobleem: <input type="checkbox"/> gebruik vette producten <input type="checkbox"/> huidplooi <input type="checkbox"/> stomaplaat te groot geknipt (>1,5l/24 uur) <input type="checkbox"/> weinig/klein huidoppervlak <input type="checkbox"/> gebruik van verkeerd materiaal <input type="checkbox"/> veel lucht in zakje <input type="checkbox"/>
Aanpassing materiaal: stomaplaat + zakje (merk + diameter + ref. nr.): hulpmiddelen:	Aanpassing materiaal: stomaplaat + zakje (merk + diameter + ref. nr.): hulpmiddelen:	Aanpassing materiaal: stomaplaat + zakje (merk + diameter + ref. nr.): hulpmiddelen:	Aanpassing materiaal: stomaplaat + zakje (merk + diameter + ref. nr.): hulpmiddelen:
Huid rond stoma: <input type="checkbox"/> normaal <input type="checkbox"/> roodheid <input type="checkbox"/> geïrriteerd <input type="checkbox"/> vochtig <input type="checkbox"/> stripeffect <input type="checkbox"/> druknecrose <input type="checkbox"/> allergische reactie <input type="checkbox"/> schimmelinfectie <input type="checkbox"/> hypergranulatiweefsel <input type="checkbox"/>	Huid rond stoma: <input type="checkbox"/> normaal <input type="checkbox"/> roodheid <input type="checkbox"/> geïrriteerd <input type="checkbox"/> vochtig <input type="checkbox"/> stripeffect <input type="checkbox"/> druknecrose <input type="checkbox"/> allergische reactie <input type="checkbox"/> schimmelinfectie <input type="checkbox"/> hypergranulatiweefsel <input type="checkbox"/>	Huid rond stoma: <input type="checkbox"/> normaal <input type="checkbox"/> roodheid <input type="checkbox"/> geïrriteerd <input type="checkbox"/> vochtig <input type="checkbox"/> stripeffect <input type="checkbox"/> druknecrose <input type="checkbox"/> allergische reactie <input type="checkbox"/> schimmelinfectie <input type="checkbox"/> hypergranulatiweefsel <input type="checkbox"/>	Huid rond stoma: <input type="checkbox"/> normaal <input type="checkbox"/> roodheid <input type="checkbox"/> geïrriteerd <input type="checkbox"/> vochtig <input type="checkbox"/> stripeffect <input type="checkbox"/> druknecrose <input type="checkbox"/> allergische reactie <input type="checkbox"/> schimmelinfectie <input type="checkbox"/> hypergranulatiweefsel <input type="checkbox"/>
Lekkageprobleem: <input type="checkbox"/> gebruik vette producten <input type="checkbox"/> huidplooi <input type="checkbox"/> stomaplaat te groot geknipt (>1,5l/24 uur) <input type="checkbox"/> weinig/klein huidoppervlak <input type="checkbox"/> gebruik van verkeerd materiaal <input type="checkbox"/> veel lucht in zakje <input type="checkbox"/>	Lekkageprobleem: <input type="checkbox"/> gebruik vette producten <input type="checkbox"/> huidplooi <input type="checkbox"/> stomaplaat te groot geknipt (>1,5l/24 uur) <input type="checkbox"/> weinig/klein huidoppervlak <input type="checkbox"/> gebruik van verkeerd materiaal <input type="checkbox"/> veel lucht in zakje <input type="checkbox"/>	Lekkageprobleem: <input type="checkbox"/> gebruik vette producten <input type="checkbox"/> huidplooi <input type="checkbox"/> stomaplaat te groot geknipt (>1,5l/24 uur) <input type="checkbox"/> weinig/klein huidoppervlak <input type="checkbox"/> gebruik van verkeerd materiaal <input type="checkbox"/> veel lucht in zakje <input type="checkbox"/>	Lekkageprobleem: <input type="checkbox"/> gebruik vette producten <input type="checkbox"/> huidplooi <input type="checkbox"/> stomaplaat te groot geknipt (>1,5l/24 uur) <input type="checkbox"/> weinig/klein huidoppervlak <input type="checkbox"/> gebruik van verkeerd materiaal <input type="checkbox"/> veel lucht in zakje <input type="checkbox"/>
Aanpassing materiaal: stomaplaat + zakje (merk + diameter + ref. nr.): hulpmiddelen:	Aanpassing materiaal: stomaplaat + zakje (merk + diameter + ref. nr.): hulpmiddelen:	Aanpassing materiaal: stomaplaat + zakje (merk + diameter + ref. nr.): hulpmiddelen:	Aanpassing materiaal: stomaplaat + zakje (merk + diameter + ref. nr.): hulpmiddelen:
Huid rond stoma: <input type="checkbox"/> normaal <input type="checkbox"/> roodheid <input type="checkbox"/> geïrriteerd <input type="checkbox"/> vochtig <input type="checkbox"/> stripeffect <input type="checkbox"/> druknecrose <input type="checkbox"/> allergische reactie <input type="checkbox"/> schimmelinfectie <input type="checkbox"/> hypergranulatiweefsel <input type="checkbox"/>	Huid rond stoma: <input type="checkbox"/> normaal <input type="checkbox"/> roodheid <input type="checkbox"/> geïrriteerd <input type="checkbox"/> vochtig <input type="checkbox"/> stripeffect <input type="checkbox"/> druknecrose <input type="checkbox"/> allergische reactie <input type="checkbox"/> schimmelinfectie <input type="checkbox"/> hypergranulatiweefsel <input type="checkbox"/>	Huid rond stoma: <input type="checkbox"/> normaal <input type="checkbox"/> roodheid <input type="checkbox"/> geïrriteerd <input type="checkbox"/> vochtig <input type="checkbox"/> stripeffect <input type="checkbox"/> druknecrose <input type="checkbox"/> allergische reactie <input type="checkbox"/> schimmelinfectie <input type="checkbox"/> hypergranulatiweefsel <input type="checkbox"/>	Huid rond stoma: <input type="checkbox"/> normaal <input type="checkbox"/> roodheid <input type="checkbox"/> geïrriteerd <input type="checkbox"/> vochtig <input type="checkbox"/> stripeffect <input type="checkbox"/> druknecrose <input type="checkbox"/> allergische reactie <input type="checkbox"/> schimmelinfectie <input type="checkbox"/> hypergranulatiweefsel <input type="checkbox"/>

Datum vervanging stomaplaat: / /	Datum vervanging stomaplaat: / /	Datum vervanging stomaplaat: / /	Datum vervanging stomaplaat: / /
Stoma: <input type="checkbox"/> normaal <input type="checkbox"/> ingetrokken <input type="checkbox"/> fistel <input type="checkbox"/> high output (>1,5l/24 uur) <input type="checkbox"/> necrose <input type="checkbox"/> prolaps <input type="checkbox"/> verstopping <input type="checkbox"/> bloederig <input type="checkbox"/> gekanteld <input type="checkbox"/> oedeem <input type="checkbox"/> stenose <input type="checkbox"/> vlak <input type="checkbox"/>	Stoma: <input type="checkbox"/> normaal <input type="checkbox"/> ingetrokken <input type="checkbox"/> fistel <input type="checkbox"/> high output (>1,5l/24 uur) <input type="checkbox"/> necrose <input type="checkbox"/> prolaps <input type="checkbox"/> verstopping <input type="checkbox"/> bloederig <input type="checkbox"/> gekanteld <input type="checkbox"/> oedeem <input type="checkbox"/> stenose <input type="checkbox"/> vlak <input type="checkbox"/>	Stoma: <input type="checkbox"/> normaal <input type="checkbox"/> ingetrokken <input type="checkbox"/> fistel <input type="checkbox"/> high output (>1,5l/24 uur) <input type="checkbox"/> necrose <input type="checkbox"/> prolaps <input type="checkbox"/> verstopping <input type="checkbox"/> bloederig <input type="checkbox"/> gekanteld <input type="checkbox"/> oedeem <input type="checkbox"/> stenose <input type="checkbox"/> vlak <input type="checkbox"/>	Stoma: <input type="checkbox"/> normaal <input type="checkbox"/> ingetrokken <input type="checkbox"/> fistel <input type="checkbox"/> high output (>1,5l/24 uur) <input type="checkbox"/> necrose <input type="checkbox"/> prolaps <input type="checkbox"/> verstopping <input type="checkbox"/> bloederig <input type="checkbox"/> gekanteld <input type="checkbox"/> oedeem <input type="checkbox"/> stenose <input type="checkbox"/> vlak <input type="checkbox"/>
Lekkageprobleem: <input type="checkbox"/> gebruik vette producten <input type="checkbox"/> huidplooi <input type="checkbox"/> stomaplaat te groot geknipt (>1,5l/24 uur) <input type="checkbox"/> weinig/klein huidoppervlak <input type="checkbox"/> gebruik van verkeerd materiaal <input type="checkbox"/> veel lucht in zakje <input type="checkbox"/>	Lekkageprobleem: <input type="checkbox"/> gebruik vette producten <input type="checkbox"/> huidplooi <input type="checkbox"/> stomaplaat te groot geknipt (>1,5l/24 uur) <input type="checkbox"/> weinig/klein huidoppervlak <input type="checkbox"/> gebruik van verkeerd materiaal <input type="checkbox"/> veel lucht in zakje <input type="checkbox"/>	Lekkageprobleem: <input type="checkbox"/> gebruik vette producten <input type="checkbox"/> huidplooi <input type="checkbox"/> stomaplaat te groot geknipt (>1,5l/24 uur) <input type="checkbox"/> weinig/klein huidoppervlak <input type="checkbox"/> gebruik van verkeerd materiaal <input type="checkbox"/> veel lucht in zakje <input type="checkbox"/>	Lekkageprobleem: <input type="checkbox"/> gebruik vette producten <input type="checkbox"/> huidplooi <input type="checkbox"/> stomaplaat te groot geknipt (>1,5l/24 uur) <input type="checkbox"/> weinig/klein huidoppervlak <input type="checkbox"/> gebruik van verkeerd materiaal <input type="checkbox"/> veel lucht in zakje <input type="checkbox"/>
Aanpassing materiaal: stomaplaat + zakje (merk + diameter + ref. nr.): hulpmiddelen:	Aanpassing materiaal: stomaplaat + zakje (merk + diameter + ref. nr.): hulpmiddelen:	Aanpassing materiaal: stomaplaat + zakje (merk + diameter + ref. nr.): hulpmiddelen:	Aanpassing materiaal: stomaplaat + zakje (merk + diameter + ref. nr.): hulpmiddelen:
Huid rond stoma: <input type="checkbox"/> normaal <input type="checkbox"/> roodheid <input type="checkbox"/> geïrriteerd <input type="checkbox"/> vochtig <input type="checkbox"/> stripeffect <input type="checkbox"/> druknecrose <input type="checkbox"/> allergische reactie <input type="checkbox"/> schimmelinfectie <input type="checkbox"/> hypergranulatiweefsel <input type="checkbox"/>	Huid rond stoma: <input type="checkbox"/> normaal <input type="checkbox"/> roodheid <input type="checkbox"/> geïrriteerd <input type="checkbox"/> vochtig <input type="checkbox"/> stripeffect <input type="checkbox"/> druknecrose <input type="checkbox"/> allergische reactie <input type="checkbox"/> schimmelinfectie <input type="checkbox"/> hypergranulatiweefsel <input type="checkbox"/>	Huid rond stoma: <input type="checkbox"/> normaal <input type="checkbox"/> roodheid <input type="checkbox"/> geïrriteerd <input type="checkbox"/> vochtig <input type="checkbox"/> stripeffect <input type="checkbox"/> druknecrose <input type="checkbox"/> allergische reactie <input type="checkbox"/> schimmelinfectie <input type="checkbox"/> hypergranulatiweefsel <input type="checkbox"/>	Huid rond stoma: <input type="checkbox"/> normaal <input type="checkbox"/> roodheid <input type="checkbox"/> geïrriteerd <input type="checkbox"/> vochtig <input type="checkbox"/> stripeffect <input type="checkbox"/> druknecrose <input type="checkbox"/> allergische reactie <input type="checkbox"/> schimmelinfectie <input type="checkbox"/> hypergranulatiweefsel <input type="checkbox"/>
Lekkageprobleem: <input type="checkbox"/> gebruik vette producten <input type="checkbox"/> huidplooi <input type="checkbox"/> stomaplaat te groot geknipt (>1,5l/24 uur) <input type="checkbox"/> weinig/klein huidoppervlak <input type="checkbox"/> gebruik van verkeerd materiaal <input type="checkbox"/> veel lucht in zakje <input type="checkbox"/>	Lekkageprobleem: <input type="checkbox"/> gebruik vette producten <input type="checkbox"/> huidplooi <input type="checkbox"/> stomaplaat te groot geknipt (>1,5l/24 uur) <input type="checkbox"/> weinig/klein huidoppervlak <input type="checkbox"/> gebruik van verkeerd materiaal <input type="checkbox"/> veel lucht in zakje <input type="checkbox"/>	Lekkageprobleem: <input type="checkbox"/> gebruik vette producten <input type="checkbox"/> huidplooi <input type="checkbox"/> stomaplaat te groot geknipt (>1,5l/24 uur) <input type="checkbox"/> weinig/klein huidoppervlak <input type="checkbox"/> gebruik van verkeerd materiaal <input type="checkbox"/> veel lucht in zakje <input type="checkbox"/>	Lekkageprobleem: <input type="checkbox"/> gebruik vette producten <input type="checkbox"/> huidplooi <input type="checkbox"/> stomaplaat te groot geknipt (>1,5l/24 uur) <input type="checkbox"/> weinig/klein huidoppervlak <input type="checkbox"/> gebruik van verkeerd materiaal <input type="checkbox"/> veel lucht in zakje <input type="checkbox"/>
Aanpassing materiaal: stomaplaat + zakje (merk + diameter + ref. nr.): hulpmiddelen:	Aanpassing materiaal: stomaplaat + zakje (merk + diameter + ref. nr.): hulpmiddelen:	Aanpassing materiaal: stomaplaat + zakje (merk + diameter + ref. nr.): hulpmiddelen:	Aanpassing materiaal: stomaplaat + zakje (merk + diameter + ref. nr.): hulpmiddelen:
Huid rond stoma: <input type="checkbox"/> normaal <input type="checkbox"/> roodheid <input type="checkbox"/> geïrriteerd <input type="checkbox"/> vochtig <input type="checkbox"/> stripeffect <input type="checkbox"/> druknecrose <input type="checkbox"/> allergische reactie <input type="checkbox"/> schimmelinfectie <input type="checkbox"/> hypergranulatiweefsel <input type="checkbox"/>	Huid rond stoma: <input type="checkbox"/> normaal <input type="checkbox"/> roodheid <input type="checkbox"/> geïrriteerd <input type="checkbox"/> vochtig <input type="checkbox"/> stripeffect <input type="checkbox"/> druknecrose <input type="checkbox"/> allergische reactie <input type="checkbox"/> schimmelinfectie <input type="checkbox"/> hypergranulatiweefsel <input type="checkbox"/>	Huid rond stoma: <input type="checkbox"/> normaal <input type="checkbox"/> roodheid <input type="checkbox"/> geïrriteerd <input type="checkbox"/> vochtig <input type="checkbox"/> stripeffect <input type="checkbox"/> druknecrose <input type="checkbox"/> allergische reactie <input type="checkbox"/> schimmelinfectie <input type="checkbox"/> hypergranulatiweefsel <input type="checkbox"/>	Huid rond stoma: <input type="checkbox"/> normaal <input type="checkbox"/> roodheid <input type="checkbox"/> geïrriteerd <input type="checkbox"/> vochtig <input type="checkbox"/> stripeffect <input type="checkbox"/> druknecrose <input type="checkbox"/> allergische reactie <input type="checkbox"/> schimmelinfectie <input type="checkbox"/> hypergranulatiweefsel <input type="checkbox"/>

Datum vervanging stomaplaat: / /	Datum vervanging stomaplaat: / /	Datum vervanging stomaplaat: / /	Datum vervanging stomaplaat: / /
Stoma: <input type="checkbox"/> normaal <input type="checkbox"/> ingetrokken <input type="checkbox"/> fistel <input type="checkbox"/> high output (>1,5l/24 uur) <input type="checkbox"/> necrose <input type="checkbox"/> prolaps <input type="checkbox"/> verstopping <input type="checkbox"/> bloederig <input type="checkbox"/> gekanteld <input type="checkbox"/> oedeem <input type="checkbox"/> stenose <input type="checkbox"/> vlak <input type="checkbox"/>	Stoma: <input type="checkbox"/> normaal <input type="checkbox"/> ingetrokken <input type="checkbox"/> fistel <input type="checkbox"/> high output (>1,5l/24 uur) <input type="checkbox"/> necrose <input type="checkbox"/> prolaps <input type="checkbox"/> verstopping <input type="checkbox"/> bloederig <input type="checkbox"/> gekanteld <input type="checkbox"/> oedeem <input type="checkbox"/> stenose <input type="checkbox"/> vlak <input type="checkbox"/>	Stoma: <input type="checkbox"/> normaal <input type="checkbox"/> ingetrokken <input type="checkbox"/> fistel <input type="checkbox"/> high output (>1,5l/24 uur) <input type="checkbox"/> necrose <input type="checkbox"/> prolaps <input type="checkbox"/> verstopping <input type="checkbox"/> bloederig <input type="checkbox"/> gekanteld <input type="checkbox"/> oedeem <input type="checkbox"/> stenose <input type="checkbox"/> vlak <input type="checkbox"/>	Stoma: <input type="checkbox"/> normaal <input type="checkbox"/> ingetrokken <input type="checkbox"/> fistel <input type="checkbox"/> high output (>1,5l/24 uur) <input type="checkbox"/> necrose <input type="checkbox"/> prolaps <input type="checkbox"/> verstopping <input type="checkbox"/> bloederig <input type="checkbox"/> gekanteld <input type="checkbox"/> oedeem <input type="checkbox"/> stenose <input type="checkbox"/> vlak <input type="checkbox"/>
Lekkageprobleem: <input type="checkbox"/> gebruik vette producten <input type="checkbox"/> huidplooi <input type="checkbox"/> stomaplaat te groot geknipt (>1,5l/24 uur) <input type="checkbox"/> weinig/klein huidoppervlak <input type="checkbox"/> gebruik van verkeerd materiaal <input type="checkbox"/> veel lucht in zakje <input type="checkbox"/>	Lekkageprobleem: <input type="checkbox"/> gebruik vette producten <input type="checkbox"/> huidplooi <input type="checkbox"/> stomaplaat te groot geknipt (>1,5l/24 uur) <input type="checkbox"/> weinig/klein huidoppervlak <input type="checkbox"/> gebruik van verkeerd materiaal <input type="checkbox"/> veel lucht in zakje <input type="checkbox"/>	Lekkageprobleem: <input type="checkbox"/> gebruik vette producten <input type="checkbox"/> huidplooi <input type="checkbox"/> stomaplaat te groot geknipt (>1,5l/24 uur) <input type="checkbox"/> weinig/klein huidoppervlak <input type="checkbox"/> gebruik van verkeerd materiaal <input type="checkbox"/> veel lucht in zakje <input type="checkbox"/>	Lekkageprobleem: <input type="checkbox"/> gebruik vette producten <input type="checkbox"/> huidplooi <input type="checkbox"/> stomaplaat te groot geknipt (>1,5l/24 uur) <input type="checkbox"/> weinig/klein huidoppervlak <input type="checkbox"/> gebruik van verkeerd materiaal <input type="checkbox"/> veel lucht in zakje <input type="checkbox"/>
Aanpassing materiaal: stomaplaat + zakje (merk + diameter + ref. nr.): hulpmiddelen:	Aanpassing materiaal: stomaplaat + zakje (merk + diameter + ref. nr.): hulpmiddelen:	Aanpassing materiaal: stomaplaat + zakje (merk + diameter + ref. nr.): hulpmiddelen:	Aanpassing materiaal: stomaplaat + zakje (merk + diameter + ref. nr.): hulpmiddelen:
Huid rond stoma: <input type="checkbox"/> normaal <input type="checkbox"/> roodheid <input type="checkbox"/> geïrriteerd <input type="checkbox"/> vochtig <input type="checkbox"/> stripeffect <input type="checkbox"/> druknecrose <input type="checkbox"/> allergische reactie <input type="checkbox"/> schimmelinfectie <input type="checkbox"/> hypergranulatiweefsel <input type="checkbox"/>	Huid rond stoma: <input type="checkbox"/> normaal <input type="checkbox"/> roodheid <input type="checkbox"/> geïrriteerd <input type="checkbox"/> vochtig <input type="checkbox"/> stripeffect <input type="checkbox"/> druknecrose <input type="checkbox"/> allergische reactie <input type="checkbox"/> schimmelinfectie <input type="checkbox"/> hypergranulatiweefsel <input type="checkbox"/>	Huid rond stoma: <input type="checkbox"/> normaal <input type="checkbox"/> roodheid <input type="checkbox"/> geïrriteerd <input type="checkbox"/> vochtig <input type="checkbox"/> stripeffect <input type="checkbox"/> druknecrose <input type="checkbox"/> allergische reactie <input type="checkbox"/> schimmelinfectie <input type="checkbox"/> hypergranulatiweefsel <input type="checkbox"/>	Huid rond stoma: <input type="checkbox"/> normaal <input type="checkbox"/> roodheid <input type="checkbox"/> geïrriteerd <input type="checkbox"/> vochtig <input type="checkbox"/> stripeffect <input type="checkbox"/> druknecrose <input type="checkbox"/> allergische reactie <input type="checkbox"/> schimmelinfectie <input type="checkbox"/> hypergranulatiweefsel <input type="checkbox"/>
Lekkageprobleem: <input type="checkbox"/> gebruik vette producten <input type="checkbox"/> huidplooi <input type="checkbox"/> stomaplaat te groot geknipt (>1,5l/24 uur) <input type="checkbox"/> weinig/klein huidoppervlak <input type="checkbox"/> gebruik van verkeerd materiaal <input type="checkbox"/> veel lucht in zakje <input type="checkbox"/>	Lekkageprobleem: <input type="checkbox"/> gebruik vette producten <input type="checkbox"/> huidplooi <input type="checkbox"/> stomaplaat te groot geknipt (>1,5l/24 uur) <input type="checkbox"/> weinig/klein huidoppervlak <input type="checkbox"/> gebruik van verkeerd materiaal <input type="checkbox"/> veel lucht in zakje <input type="checkbox"/>	Lekkageprobleem: <input type="checkbox"/> gebruik vette producten <input type="checkbox"/> huidplooi <input type="checkbox"/> stomaplaat te groot geknipt (>1,5l/24 uur) <input type="checkbox"/> weinig/klein huidoppervlak <input type="checkbox"/> gebruik van verkeerd materiaal <input type="checkbox"/> veel lucht in zakje <input type="checkbox"/>	Lekkageprobleem: <input type="checkbox"/> gebruik vette producten <input type="checkbox"/> huidplooi <input type="checkbox"/> stomaplaat te groot geknipt (>1,5l/24 uur) <input type="checkbox"/> weinig/klein huidoppervlak <input type="checkbox"/> gebruik van verkeerd materiaal <input type="checkbox"/> veel lucht in zakje <input type="checkbox"/>
Aanpassing materiaal: stomaplaat + zakje (merk + diameter + ref. nr.): hulpmiddelen:	Aanpassing materiaal: stomaplaat + zakje (merk + diameter + ref. nr.): hulpmiddelen:	Aanpassing materiaal: stomaplaat + zakje (merk + diameter + ref. nr.): hulpmiddelen:	Aanpassing materiaal: stomaplaat + zakje (merk + diameter + ref. nr.): hulpmiddelen:
Huid rond stoma: <input type="checkbox"/> normaal <input type="checkbox"/> roodheid <input type="checkbox"/> geïrriteerd <input type="checkbox"/> vochtig <input type="checkbox"/> stripeffect <input type="checkbox"/> druknecrose <input type="checkbox"/> allergische reactie <input type="checkbox"/> schimmelinfectie <input type="checkbox"/> hypergranulatiweefsel <input type="checkbox"/>	Huid rond stoma: <input type="checkbox"/> normaal <input type="checkbox"/> roodheid <input type="checkbox"/> geïrriteerd <input type="checkbox"/> vochtig <input type="checkbox"/> stripeffect <input type="checkbox"/> druknecrose <input type="checkbox"/> allergische reactie <input type="checkbox"/> schimmelinfectie <input type="checkbox"/> hypergranulatiweefsel <input type="checkbox"/>	Huid rond stoma: <input type="checkbox"/> normaal <input type="checkbox"/> roodheid <input type="checkbox"/> geïrriteerd <input type="checkbox"/> vochtig <input type="checkbox"/> stripeffect <input type="checkbox"/> druknecrose <input type="checkbox"/> allergische reactie <input type="checkbox"/> schimmelinfectie <input type="checkbox"/> hypergranulatiweefsel <input type="checkbox"/>	Huid rond stoma: <input type="checkbox"/> normaal <input type="checkbox"/> roodheid <input type="checkbox"/> geïrriteerd <input type="checkbox"/> vochtig <input type="checkbox"/> stripeffect <input type="checkbox"/> druknecrose <input type="checkbox"/> allergische reactie <input type="checkbox"/> schimmelinfectie <input type="checkbox"/> hypergranulatiweefsel <input type="checkbox"/>

<p>Datum vervanging stomaplaat: / /</p>	<p>Datum vervanging stomaplaat: / /</p>	<p>Datum vervanging stomaplaat: / /</p>
<p>Stoma:</p> <ul style="list-style-type: none"> <input type="checkbox"/> normaal <input type="checkbox"/> ingetrokken <input type="checkbox"/> fistel <input type="checkbox"/> high output (>1,5l/24 uur) <input type="checkbox"/> necrose <input type="checkbox"/> prolaps <input type="checkbox"/> verstopping <input type="checkbox"/> bloederig <input type="checkbox"/> gekanteld <input type="checkbox"/> oedeem <input type="checkbox"/> stenose <input type="checkbox"/> vlak <input type="checkbox"/> <p>Stoma:</p> <ul style="list-style-type: none"> <input type="checkbox"/> normaal <input type="checkbox"/> ingetrokken <input type="checkbox"/> fistel <input type="checkbox"/> high output (>1,5l/24 uur) <input type="checkbox"/> necrose <input type="checkbox"/> prolaps <input type="checkbox"/> verstopping <input type="checkbox"/> bloederig <input type="checkbox"/> gekanteld <input type="checkbox"/> oedeem <input type="checkbox"/> stenose <input type="checkbox"/> vlak <input type="checkbox"/> 	<p>Stoma:</p> <ul style="list-style-type: none"> <input type="checkbox"/> normaal <input type="checkbox"/> ingetrokken <input type="checkbox"/> fistel <input type="checkbox"/> high output (>1,5l/24 uur) <input type="checkbox"/> necrose <input type="checkbox"/> prolaps <input type="checkbox"/> verstopping <input type="checkbox"/> bloederig <input type="checkbox"/> gekanteld <input type="checkbox"/> oedeem <input type="checkbox"/> stenose <input type="checkbox"/> vlak <input type="checkbox"/> <p>Stoma:</p> <ul style="list-style-type: none"> <input type="checkbox"/> normaal <input type="checkbox"/> ingetrokken <input type="checkbox"/> fistel <input type="checkbox"/> high output (>1,5l/24 uur) <input type="checkbox"/> necrose <input type="checkbox"/> prolaps <input type="checkbox"/> verstopping <input type="checkbox"/> bloederig <input type="checkbox"/> gekanteld <input type="checkbox"/> oedeem <input type="checkbox"/> stenose <input type="checkbox"/> vlak <input type="checkbox"/> 	<p>Stoma:</p> <ul style="list-style-type: none"> <input type="checkbox"/> normaal <input type="checkbox"/> ingetrokken <input type="checkbox"/> fistel <input type="checkbox"/> high output (>1,5l/24 uur) <input type="checkbox"/> necrose <input type="checkbox"/> prolaps <input type="checkbox"/> verstopping <input type="checkbox"/> bloederig <input type="checkbox"/> gekanteld <input type="checkbox"/> oedeem <input type="checkbox"/> stenose <input type="checkbox"/> vlak <input type="checkbox"/> <p>Stoma:</p> <ul style="list-style-type: none"> <input type="checkbox"/> normaal <input type="checkbox"/> ingetrokken <input type="checkbox"/> fistel <input type="checkbox"/> high output (>1,5l/24 uur) <input type="checkbox"/> necrose <input type="checkbox"/> prolaps <input type="checkbox"/> verstopping <input type="checkbox"/> bloederig <input type="checkbox"/> gekanteld <input type="checkbox"/> oedeem <input type="checkbox"/> stenose <input type="checkbox"/> vlak <input type="checkbox"/>
<p>Lekkageprobleem:</p> <ul style="list-style-type: none"> <input type="checkbox"/> gebruik vette producten <input type="checkbox"/> huidplooi <input type="checkbox"/> stomaplaat te groot geknipt <input type="checkbox"/> weinig/klein <input type="checkbox"/> huidoppervlak <input type="checkbox"/> gebruik van verkeerd materiaal <input type="checkbox"/> veel lucht in zakje <input type="checkbox"/> <p>Lekkageprobleem:</p> <ul style="list-style-type: none"> <input type="checkbox"/> gebruik vette producten <input type="checkbox"/> huidplooi <input type="checkbox"/> stomaplaat te groot geknipt <input type="checkbox"/> weinig/klein <input type="checkbox"/> huidoppervlak <input type="checkbox"/> gebruik van verkeerd materiaal <input type="checkbox"/> veel lucht in zakje <input type="checkbox"/> 	<p>Lekkageprobleem:</p> <ul style="list-style-type: none"> <input type="checkbox"/> gebruik vette producten <input type="checkbox"/> huidplooi <input type="checkbox"/> stomaplaat te groot geknipt <input type="checkbox"/> weinig/klein <input type="checkbox"/> huidoppervlak <input type="checkbox"/> gebruik van verkeerd materiaal <input type="checkbox"/> veel lucht in zakje <input type="checkbox"/> <p>Lekkageprobleem:</p> <ul style="list-style-type: none"> <input type="checkbox"/> gebruik vette producten <input type="checkbox"/> huidplooi <input type="checkbox"/> stomaplaat te groot geknipt <input type="checkbox"/> weinig/klein <input type="checkbox"/> huidoppervlak <input type="checkbox"/> gebruik van verkeerd materiaal <input type="checkbox"/> veel lucht in zakje <input type="checkbox"/> 	<p>Lekkageprobleem:</p> <ul style="list-style-type: none"> <input type="checkbox"/> gebruik vette producten <input type="checkbox"/> huidplooi <input type="checkbox"/> stomaplaat te groot geknipt <input type="checkbox"/> weinig/klein <input type="checkbox"/> huidoppervlak <input type="checkbox"/> gebruik van verkeerd materiaal <input type="checkbox"/> veel lucht in zakje <input type="checkbox"/> <p>Lekkageprobleem:</p> <ul style="list-style-type: none"> <input type="checkbox"/> gebruik vette producten <input type="checkbox"/> huidplooi <input type="checkbox"/> stomaplaat te groot geknipt <input type="checkbox"/> weinig/klein <input type="checkbox"/> huidoppervlak <input type="checkbox"/> gebruik van verkeerd materiaal <input type="checkbox"/> veel lucht in zakje <input type="checkbox"/>
<p>Aanpassing materiaal:</p> <p>stomaplaat + zakje (merk + diameter + ref. nr.):</p> <p>hulpmiddelen:</p>	<p>Aanpassing materiaal:</p> <p>stomaplaat + zakje (merk + diameter + ref. nr.):</p> <p>hulpmiddelen:</p>	<p>Aanpassing materiaal:</p> <p>stomaplaat + zakje (merk + diameter + ref. nr.):</p> <p>hulpmiddelen:</p>
<p>Huid rond stoma:</p> <ul style="list-style-type: none"> <input type="checkbox"/> normaal <input type="checkbox"/> roodheid <input type="checkbox"/> geïrriteerd <input type="checkbox"/> vochtig <input type="checkbox"/> stripeffect <input type="checkbox"/> druknecrose <input type="checkbox"/> allergische reactie <input type="checkbox"/> schimmelinfectie <input type="checkbox"/> hypergranulatiweefsel <input type="checkbox"/> <p>Huid rond stoma:</p> <ul style="list-style-type: none"> <input type="checkbox"/> normaal <input type="checkbox"/> roodheid <input type="checkbox"/> geïrriteerd <input type="checkbox"/> vochtig <input type="checkbox"/> stripeffect <input type="checkbox"/> druknecrose <input type="checkbox"/> allergische reactie <input type="checkbox"/> schimmelinfectie <input type="checkbox"/> hypergranulatiweefsel <input type="checkbox"/> 	<p>Huid rond stoma:</p> <ul style="list-style-type: none"> <input type="checkbox"/> normaal <input type="checkbox"/> roodheid <input type="checkbox"/> geïrriteerd <input type="checkbox"/> vochtig <input type="checkbox"/> stripeffect <input type="checkbox"/> druknecrose <input type="checkbox"/> allergische reactie <input type="checkbox"/> schimmelinfectie <input type="checkbox"/> hypergranulatiweefsel <input type="checkbox"/> <p>Huid rond stoma:</p> <ul style="list-style-type: none"> <input type="checkbox"/> normaal <input type="checkbox"/> roodheid <input type="checkbox"/> geïrriteerd <input type="checkbox"/> vochtig <input type="checkbox"/> stripeffect <input type="checkbox"/> druknecrose <input type="checkbox"/> allergische reactie <input type="checkbox"/> schimmelinfectie <input type="checkbox"/> hypergranulatiweefsel <input type="checkbox"/> 	<p>Huid rond stoma:</p> <ul style="list-style-type: none"> <input type="checkbox"/> normaal <input type="checkbox"/> roodheid <input type="checkbox"/> geïrriteerd <input type="checkbox"/> vochtig <input type="checkbox"/> stripeffect <input type="checkbox"/> druknecrose <input type="checkbox"/> allergische reactie <input type="checkbox"/> schimmelinfectie <input type="checkbox"/> hypergranulatiweefsel <input type="checkbox"/> <p>Huid rond stoma:</p> <ul style="list-style-type: none"> <input type="checkbox"/> normaal <input type="checkbox"/> roodheid <input type="checkbox"/> geïrriteerd <input type="checkbox"/> vochtig <input type="checkbox"/> stripeffect <input type="checkbox"/> druknecrose <input type="checkbox"/> allergische reactie <input type="checkbox"/> schimmelinfectie <input type="checkbox"/> hypergranulatiweefsel <input type="checkbox"/>

STOMAZORG: STOMA-/HUIDPROBLEMEN

Bij het verzorgen van de stoma inspecteert u telkens de stoma en de huid er rond, zodat u mogelijke veranderingen snel opmerkt. De huid rond de stoma moet mooi gaaf zijn. De stoma zelf kan tot enkele weken na de operatie gezwollen zijn. Bij het verzorgen kan de stoma soms wat bloeden.

In deze leidraad vindt u informatie over de meest voorkomende stoma- of huidproblemen en wordt de behandeling ervan toegelicht. Toch zijn dit maar enkele voorbeelden van de meest voorkomende problemen en hun behandelingen.

We bieden u in een beknopte versie enkele richtlijnen aan voor het behandelen van een stoma- of huidprobleem. Het is mogelijk dat er andere behandelingsmethodes zijn voor het geobserveerde probleem.

Bij het vaststellen van een stoma- of huidprobleem is het aangewezen contact op te nemen met het stomateam tijdens wekdagen tussen 9 en 16 uur.
Als het stomateam niet bereikbaar is, contacteer dan de afdeling waar u was opgenomen of de arts.

ROODHEID ROND DE STOMA/DROGE, GEÏRRITEERDE HUID

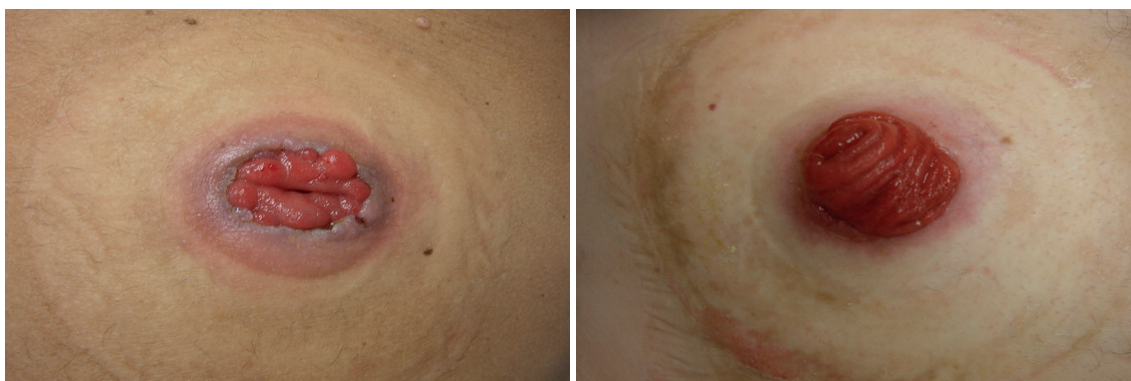

KENMERKEN:

De huid rond de stoma ziet rood, kan jeuken en pijnlijk aanvoelen.

MOGELIJKE OORZAKEN:

- De stoelgang komt in contact met de huid door een te grote opening in de stomaplaat.
- Door een lekkageprobleem komt de stoelgang onder de plaat terecht.
- Het gebruik van reinigingsproducten of ontsmettingsmiddelen, bijvoorbeeld geparfumeerde zepen, ether, vochtige reinigingsdoekjes.
- Haargroei onder de stomaplaat.
- Het gebruik van Cavilon barrièrespray in combinatie met Coloplast Sensura® Mio-huidplaten.
- Het gebruik van barrièrespray in combinatie met Hollister CeraPlus-huidplaten.

AANPASSING VERZORGING:

Bij voorkeur wordt er tijdelijk een tweedelig systeem gebruikt, zodat de huid voldoende tijd krijgt om te herstellen. De plaat moet bij een colostoma om de drie dagen vervangen worden, bij een ileostoma om de twee dagen.

Maak gebruik van een **barrièrespray** als u een beginnende roodheid vaststelt.

Pas het opvangsysteem aan.

Pas de diameter en het sjabloon aan.

Gebruik geen Cavilon-spray in combinatie met Coloplast Sensura® Mio-huidplaten.

Gebruik geen barrièrespray in combinatie met Hollister CeraPlus-huidplaten.



VOCHTIGE GEÏRRITEERDE HUID



KENMERKEN:

De omliggende huid ziet vuurrood en de opperhuid is stuk. De huid kan jeuken, vochtig en pijnlijk zijn. Daarnaast kunnen er blaasjes aanwezig zijn.

MOGELIJKE OORZAKEN:

- De stoelgang komt in contact met de huid door een te grote opening in de stomaplaat.
- Door een lekkageprobleem komt de stoelgang onder de plaat terecht.
- De stomaplaat wordt niet om de twee dagen vervangen bij een ileostoma. Bij een colostoma wordt de stomaplaat langer dan drie dagen gebruikt.
- Het gebruik van reinigingsproducten of ontsmettingsmiddelen, bijvoorbeeld geperfumeerde zepen, ether, vochtige reinigingsdoekjes.

AANPASSING VERZORGING:

Bij voorkeur wordt er tijdelijk een tweedelig systeem gebruikt, zodat de huid voldoende tijd krijgt om te herstellen. De plaat moet bij een colostoma om de drie dagen vervangen worden, bij een ileostoma om de twee dagen.

Breng na het drogen van de huid een barrièrespray aan. Gebruik alleen bij Hollister CeraPlus-platen geen barrièrespray, want die is al verwerkt in de plaat.

Breng vervolgens een **vochttopslorpend poeder** aan.

Dit heeft als doel om de vochtige huid te drogen.

Gebruik:

- 1 Strooi poeder op het vochtige huidoppervlak.
- 2 Wrijf het poeder op het vochtige huidoppervlak.
- 3 Verwijder overtollig, los poeder om de kleefkracht van de plaat niet aan te tasten.
- 4 Bedek eventueel met een dunne laag pasta zonder alcohol.
- 5 Breng ten slotte de plaat aan.



ONEFFEN HUID

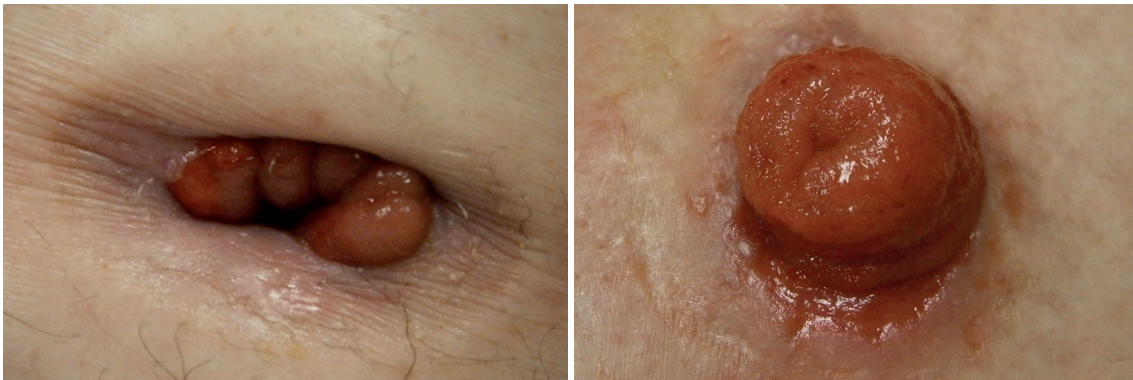

KENMERKEN:

Een huidplooi is een oneffenheid in de buik.

MOGELIJKE OORZAKEN:

- De arts heeft tijdens de operatie omwille van medische redenen, de stoma op een andere plaats aangebracht dan afgetekend is door de verpleegkundige.
- Door een dringende ingreep kon de plaats van de stoma voor de ingreep niet bepaald worden.
- Door een groot gewichtsverlies.
- Door tractie op de huid ligt de stoma in een kuil.
- ...

AANPASSING VERZORGING:

De oneffen huid wordt glad getrokken. Daarnaast wordt de oneffen huid opgevuld met een pasta en/of pastaring/-strip.

Bij het aanbrengen van de pasta is het belangrijk om deze uit te wrijven met een bevochtigde vinger.

Gebruik een flexibele stomaplaat.

In bepaalde omstandigheden kan het noodzakelijk zijn om een buikband of een gordel te dragen. Deze hulpmiddelen helpen onder andere het stomamateriaal op zijn plaats te houden.



VLAK STOMA

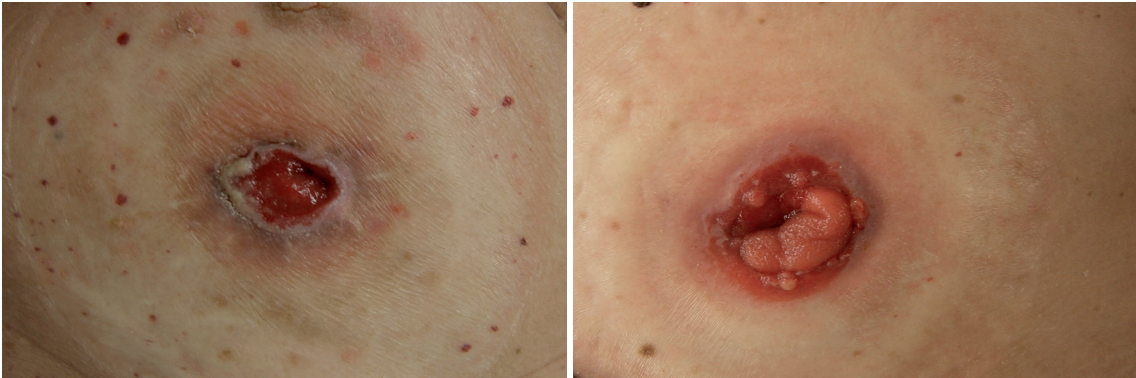

KENMERKEN:

Een vlak stoma is een stoma die volledig gelijk ligt met de huid.

MOGELIJKE OORZAKEN:

- Tijdens de operatie werd de stoma te vlak aangelegd.
- De stoma trekt zich enkele weken na de operatie terug.
- Tijdens de operatie was er niet voldoende darm over om naar buiten te brengen.
- ...

AANPASSING VERZORGING:

Gebruik een **convex opvangsysteem**. De stoma wordt hierdoor naar boven geduwd. Hier ziet u enkele voorbeelden van convex opvangsystemen.

Gebruik eventueel een gordel.



WOORDENLIJST

HUIDPROBLEMEN

- Abces** Een abces is een ophoping van etter in een niet eerder bestaande holte.
- Allergie** Een allergie is een overgevoelighedsreactie van het immuunsysteem op lichaamsvreemde stoffen (allergenen), die op zich helemaal niet schadelijk hoeven te zijn.
- Folliculitis** Folliculitis is een ontsteking van het haarzakje.
- Irritatie** Irritatie is een prikkeling, een branderigheid van de huid door verschillende oorzaken. De huid kan symptomen van roodheid, jeuk, droge huid, rode bultjes, schilfering, vochtafscheiding en korstjes vertonen.

STOMAPROBLEMEN

- Fissuur** Een fissuur is een kloof, scheur, inscheuring van de huid, variërend van oppervlakkig tot diep.
- Fistel** Een fistel is een onnatuurlijke opening tussen de rand van de stoma en de stoma zelf, waaruit ontlasting komt.
- Hernia** Een hernia is een uitstulping van de buikinhoud door de onderste buikwand langs de insneden (de stoma opening). De uitstulping blijft bedekt door het buikvlies en de huid.
- Hypergranulatie** Hypergranulatieweefsel of wild vlees is weefsel dat boven het huidniveau uitgroeit en snel kan bloeden.
- Necrose** Necrose is het plaatselijk afsterven van weefsel, met zwartverkleuring van het weefsel tot gevolg.
- Prolaps** Een prolaps is een uitstulping van een inwendig orgaan. In dit geval de darm (dunne of dikke darm) die via de stoma opening naar buiten uitpuilt.
- Stenose** Een stenose van de stoma is een te nauwe doorgang vóór het uiteinde van de darm ter hoogte van de huid of de spierlaag. De stenose kan ook dieper gelegen zijn in de darm.
- Retractie** Retractie van een stoma is het gedeeltelijk of geheel terugtrekken van de stoma, waardoor de stoma in de diepte komt te liggen onder het huidniveau.

EXTRA INFORMATIE

ZELFHULPGROEPEN IN VLAANDEREN

www.stomailco.be
www.stoma-actief.be
www.stomavlaanderen.be
www.stoma.be
www.stomaclub.be
www.zelfhulp.be

NUTTIGE LINKS

www.stoma-actief.be
www.stomaatje.nl
www.tegenkanker.be
www.stomanieuws.nl
www.stomavereniging.nl
www.stomavlas.be
www.uobel.be

© juni 2024 UZ Leuven

Overname van deze tekst en illustraties is enkel mogelijk na toestemming van de dienst communicatie UZ Leuven.

Ontwerp en realisatie

Deze tekst werd opgesteld door het medisch en verpleegkundig team van de werkgroep stomazorg in samenwerking met de dienst communicatie.

U vindt deze brochure ook op www.uzleuven.be/brochure/701732.

Opmerkingen of suggesties bij deze brochure kunt u bezorgen via communicatie@uzleuven.be.

Verantwoordelijke uitgever
UZ Leuven
Herestraat 49
3000 Leuven
tel. 016 33 22 11
www.uzleuven.be

 mynexuzhealth



Raadpleeg uw medisch dossier
via nexuzhealth.com
of download de app

